

Summit Camp 2017 青少年領袖營 8月7日至8月11日

時間	第一天 106.08.07(一)	第二天 106.08.08(二)	第三天 106.08.09(三)	第四天 106.08.10(四)	第五天 106.08.11(五)
授課綱要	破冰與暖身 1. 團隊認識 2. 團隊形成 領導團隊與決策 1. 合作活動 2. 問題解決 3. 創意思考 4. 活動效能 迎賓晚會	挑戰與成長 1. 溝通協調 2. 團隊默契 3. 團隊成長 團隊任務 1. 目標設定 2. 團隊合作 3. 問題解決 青年領袖工作坊 World Cafe	溯溪課程 1. 安全說明 2. 裝備講解 3. 任務編組 4. 溪谷行進 5. 障礙突破 6. 大自然體驗 領導媚力之夜	水域探索 1. 水域安全教學 2. 自力造筏 3. 獨木舟 4. 立式划槳 5. 平台舟 Life Run 生命之旅	英姿煥發 躍馬中原 1. 馬匹介紹 2. 洗馬餵食 3. 裝備教學 4. 騎乘表演 5. 馬術教學 6. 飾品DIY 親子成果展
住宿	露營：潭子校區	露營：潭子校區	通舖：聖愛營地	箱根溫泉會館	溫暖的家

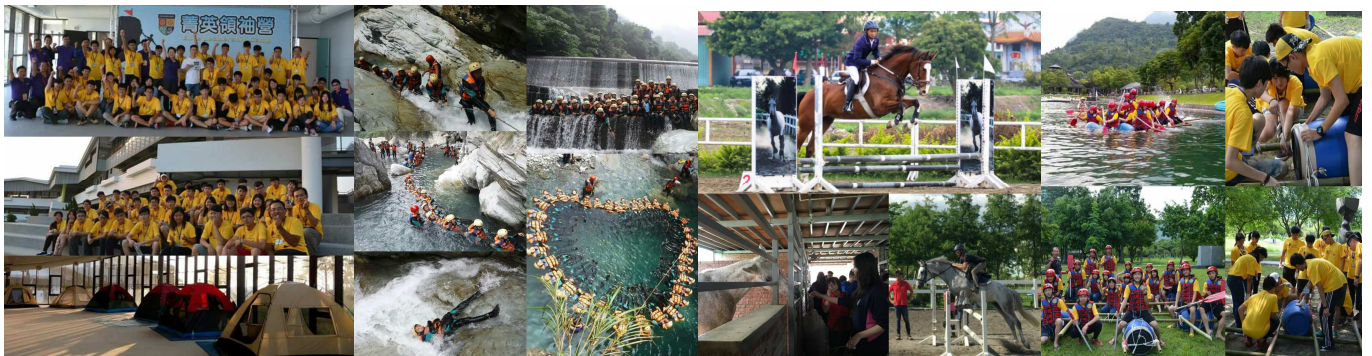

Summit Camp 2017 青少年領袖營報名表

姓名		生日	年 月 日	性別	<input type="checkbox"/> 男 <input type="checkbox"/> 女
身分證字號		行動電話		飲食	<input type="checkbox"/> 葷 <input type="checkbox"/> 素
連絡電話	()	身高		體重	
緊急聯絡人		電話		關係	
電子信箱					
是否具有 以下身份	<input type="checkbox"/> 原住民 <input type="checkbox"/> 持有公家機關核發之低收入戶或中低收入戶證明				
通訊地址	□□□				
家長簽名			導師/推薦人		